Commune de
LE TOUVET

Plan
Local
d'Urbanisme

DOCUMENT GRAPHIQUE N°1
PLU approuvé

Vu pour rester annexé à la délibération du Conseil Municipal
en date du :
et prescrivant la mise en Plan Local d'Urbanisme

Le Maire

21rue Lesdiguières GRENOBLE | N° 511-1

Echelle : 1 / 5 000 | Décembre 2007

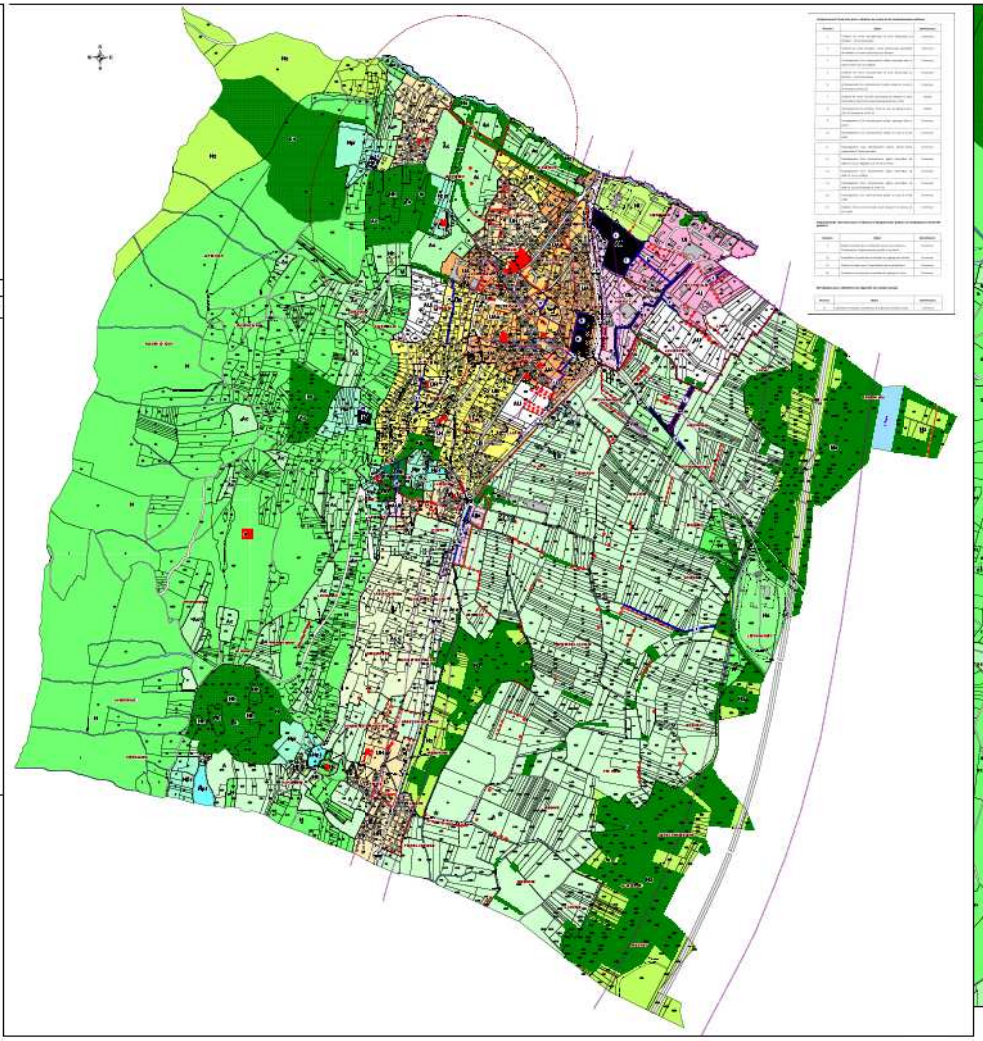

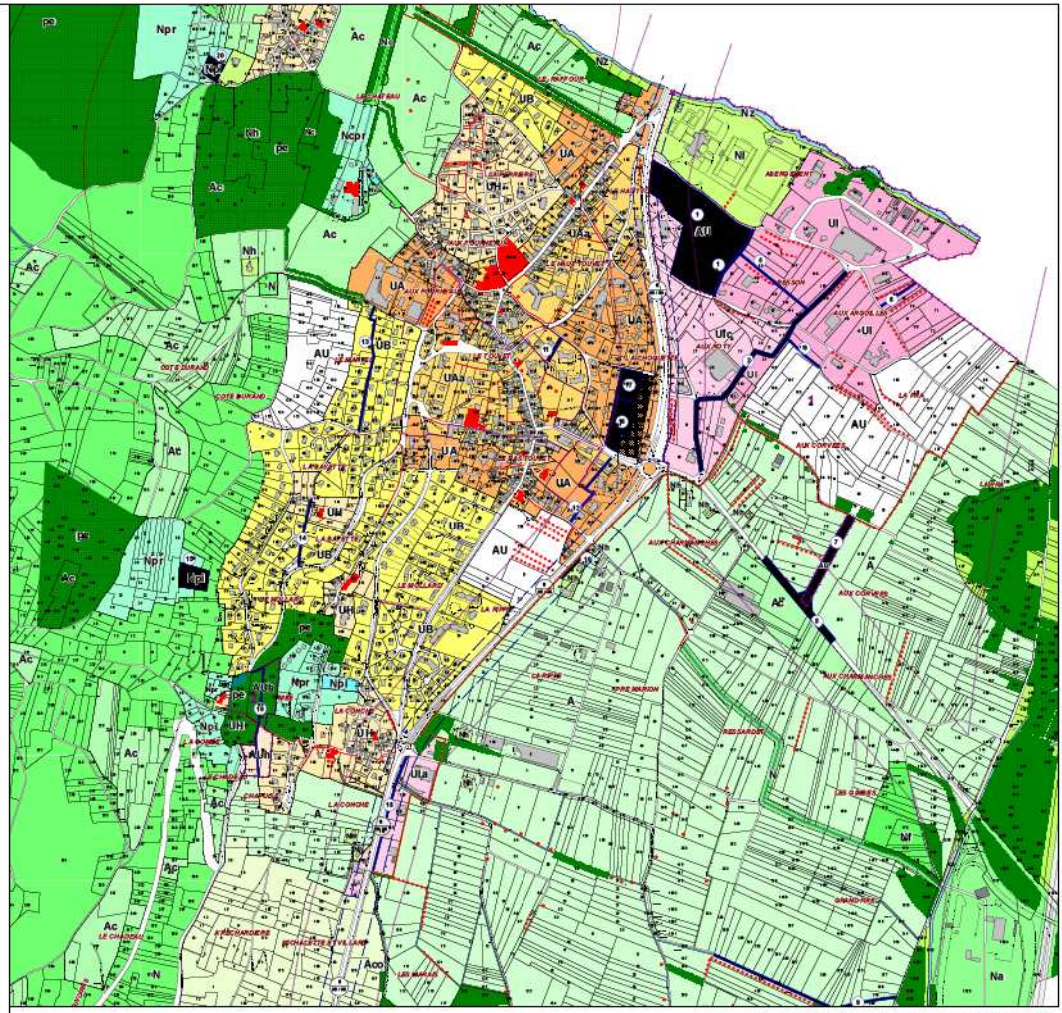

Partie de la commune au 1 / 2 500°